

# CURRICULUM VITAE

## ARMATO IRENE

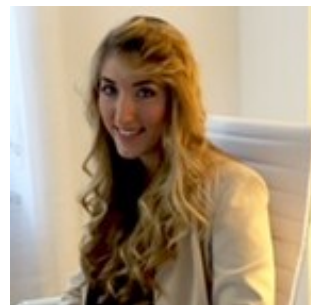

### INFORMAZIONI PERSONALI

---

- Data e luogo di nascita: 23/06/1989 Torino
- Recapito telefonico: 339 1668086
- E-mail: [irene.armato@gmail.com](mailto:irene.armato@gmail.com)

### ISTRUZIONE

---

- Associata al Centro Italiano di Ipnosi Clinica Sperimentale Franco Granone (**C.I.I.C.S.**).
- Conseguimento diploma e titolo da ipnologa a seguito del Corso base di Ipnosi Clinica e Comunicazione Ipnotica alla Scuola Post-Universitaria di **Ipnosi Clinica e Sperimentale SELENE S.r.l.** Via Medici 23, Torino, Settembre 2015.
- Conseguimento titolo professionale **Mindfulness Based** a seguito del Corso Base di Mindfulness del Prof. Caludio Pavia Medico Chirurgo Psichiatra in data 2.12.2014.
- Attualmente iscritta al quarto anno della **SPP (Scuola di Psicoterapia Psicoanalitica)** specializzazione in **ETA' EVOLUTIVA** di Via Massena 90, Torino.
- Iscritta alla **Sezione A dell'Albo dell'Ordine degli Psicologi del Piemonte** in data 12.02.2014, al numero 7062.
- Superamento **Esame di Stato per Psicologi** in data 10.11.2013 nella città di Torino.
- **Laurea Magistrale** in Psicologia Clinica e di Comunità conseguita presso la Facoltà di Psicologia dell'Università degli Studi di Torino in data 10.07.2013 con votazione 110/110.
- **Laurea Triennale** in Scienze e Tecniche Psicologiche conseguita presso la Facoltà di Psicologia dell'Università degli Studi di Torino in data 5.07.2011.

### ESPERIENZE PROFESSIONALI

---

- **In corso attività privata** di diagnosi, riabilitazione, consulenza e sostegno psicologico individuale, di coppia e familiare, ai giovani, agli adulti e agli adolescenti, presso lo studio privato di Via Chambery 4, Torino.
- **In corso da Marzo 2015** attività di Assessment, Sostegno psicologico, Coaching motivazionale e tecniche base di Mindfulness presso il Centro Dietology Health Center (DHC- Direttore Dr. Claudio Saluzzo) Via dei Mille 7/a, Torino. Servizio di accoglienza e assistenza per le problematiche alimentari, affiancamento motivazionale ai piani dietologici e di orientamento all'alimentazione con attenzione particolare alle cause sottostanti la nascita del disturbo.
- **Novembre 2015 – Ottobre 2016:** Attività di consulenza, psicodiagnosi e sostegno dell'adulto e dell'età evolutiva, Mind-coaching, presso la clinica privata "Plastic Surgery" di Chirurgia ricostruttiva post-trauma, estetica e plastica del Dr. Roberto Pedrale Via Bruno Buozzi 2 Torino. Servizio di affiancamento pre e post operatorio per i piccoli e grandi interventi nell'area della chirurgia ricostruttiva con focus particolare verso le aree emotive implicate nei processi di cambiamento del corpo.
- **Tirocinio di Specializzazione** da 300 ore svolte presso l'ASL TO1 di Psicologia dell'Età Evolutiva in Via Silvio Pellico 28 Torino:  
Referente Dott.ssa Francesca Brach Papa

Referente scolastico Dott.ssa Antonella Cannavò  
Tutor Dott.ssa Emilia Contardi

- Attività svolte:
  1. svolgimento di percorsi psicodiagnostici complessi
  2. preparazione di progetti terapeutici e svolgimento di percorsi terapeutici a moduli
  3. colloqui di sostegno alla genitorialità
  4. partecipazione a supervisioni periodiche

- **Tirocinio Magistrale continuativo da 1000 ore** svolto presso l'ALS TO1 di Neuropsichiatria Infantile di Via Berthollet 1 Torino:

Referente Dott.ssa Alcayde Diaz  
Tutor Universitario Prof. Alessandro Zennaro  
Tutor Dott.ssa Emilia Contardi

- Attività svolte:
  1. affiancamento al tutor nelle attività di **accoglienza all'utenza**;
  2. stesura dei **verbali** delle supervisioni cliniche e delle riunioni d'equipe;
  3. affiancamento del tutor nell'**osservazione psicodiagnostica-valutativa**;
  4. acquisizione di tecniche psicodiagnostiche anche attraverso gli **strumenti testistici di tipo intellettuale e proiettivo\***;
  5. acquisizione di competenze nella **gestione dei colloqui clinici** con i genitori del minore in carico;
  6. acquisizione di competenze nella **diagnosi psicologica** e nell'individuazione del **progetto terapeutico**, oltre che nella **restituzione clinica** al paziente e ai genitori;
  7. conoscenza delle modalità di collaborazione con operatori appartenenti ad altre istituzioni (Servizi Sociali, Tribunale, Scuola).

- **Tirocinio triennale da 250 ore** svolto presso l'Azienda Ospedaliera San Giovanni Battista di Corso Bramante, 88/90 Torino:

Direttore Primario Dr. Riccardo Torta (Reparto di Psicologia Clinica e Oncologica)  
Referente Universitario Prof. Giorgio Blandino  
Tutor Dr.ssa Antonella Varetto

- Attività svolte:
  1. apprendimento dell'utilizzo della **testistica di screening\*** attraverso modalità osservative e di assistenza alle pratiche di **somministrazione dei test**;
  2. partecipazione alle riunioni di **casi clinici** discussi in equipe, in cui veniva chiarificato quali sono i criteri per poter effettuare un' **ipotesi diagnostica** e avviare così un **progetto terapeutico**;
  3. osservazione delle attività di costruzione ed impostazione di protocolli e di **progetti di ricerca** nell'ambito della **Psicologia Clinica**;
  4. partecipazione attraverso modalità osservative a 7 sedute di **TRAINING AUTOGENO** di base.

- 2009 Partecipazione a corsi di Insegnamento di Psicomotricità in qualità di assistente volontaria.
- 2010-2012 Gestione doposcuola con attività di gioco e movimento presso l'Istituto Privato "M.Mazzarello" Scuola Elementare in collaborazione con PGS Mavis Associazione sportiva dilettantistica.

## COMPETENZE PROFESSIONALI

- 
- Competenze di ascolto attivo e osservazione partecipata
  - Tecniche di comunicazione e gestione dei conflitti

- Lavoro proficuo in équipe e applicazione di tecniche di analisi dei dati
- Competenze di stesura di progetti di intervento psicologico
- Tecniche per la predisposizione del setting di interventi psicologici e utilizzo di test psicodiagnostici e neuropsicologici\*
- Metodi di costruzione di strumenti di indagine psicologica
- Tecniche di gestione dei colloqui clinici e valutazione degli interventi psicologici
- Tecniche di rafforzamento delle relazioni interpersonali
- Tecniche di stesura di una relazione psicodiagnostica

\*Strumenti psicodiagnostici sui quali ho acquisito delle competenze professionali:

- *Wechsler Intelligent Scale (WISC-III)*
- *Machover's test* (il disegno della figura umana)
- *Brem Graser's test* (il disegno della famiglia di animali)
- I disegni delle emozioni
- Il disegno della famiglia
- *Le favole di L. Duss*
- *Blacky's Pictures*
- *Thematic Apperception Test (TAT)*
- *California Achievement Test (CAT)*
- *Leiter International Performance Scale-Revised (LEITER-R)*
- *test autovalutativi* (HADS Hospital Anxiety and Depression Scale, COPE, Brief COPE, Fact, Fact-G, FACIT, FACIT-Sp12 Spiritualità, EORTC QLQ-C30 version 3.0, EORTC QLQ-H&N35, PITTSBURGH Sleep Quality index PSQI, QUID Questionario italiano del dolore, MINI-MAC, STAY 1, STAY2, VAS-DOLORE, DISTRESS termometro);
- *Test cognitivi* (MMSE Mini Mental State-Examination);
- *Test eterovalutativi* (HAM-A Hamilton Rating Scale For Anxiety, MADRS Montgomery Asberg Depression Rating Scale, CGI Clinical Global Impression, DOTES Dosage Record and Treatment Emergent Symptom Scale, KARNOFSKY PERFORMANCE STATUS, PG-I Impresione generica del paziente , SIDE).

E relativi metodi di siglatura e/o interpretazione.

## COMPETENZE LINGUISTICHE E INFORMATICHE

---

<b>Inglese</b>	Lettura e scrittura	Comprensione
	Utente autonomo	Utente autonomo
<b>Competenze informatiche</b>	Ottimo utilizzo dei principali applicativi Microsoft Office	
	Eccellente navigazione on-line	
	Competenze di base per la creazione di data-base	

## **CARATTERISTICHE PERSONALI**

---

- Ottima organizzazione del lavoro
- Capacità di lavorare in situazioni di stress
- Ottima capacità di interazione con équipe multidisciplinari
- Capacità di lavorare proficuamente con i colleghi, maturata in molteplici situazioni in cui è indispensabile la collaborazione tra figure diverse e con modalità orarie varie
- Elevata flessibilità.

## **ALTRE INFORMAZIONI**

---

Patente B: automunita

Disponibilità:

- Territoriale: Torino e cintura
- Oraria: part-time, full-time

Autorizzo espressamente l'utilizzo dei miei dati personali ai sensi della legge 196/03.

Torino, 2 Febbraio 2017